

Mercato del giorno prima (MGP-GAS)

	Prezzo (€/MWh)	Prezzo var.	Prezzo minimo	Prezzo massimo	Volumi Tot. (MWh)	Volumi var	Volumi prod. giornalieri	Volumi prod. WE
Negoziazione continua	54,90	7,6%	52,40	57,73	3.023.376	8,9%	2.239.968	783.408

	Prezzo (€/MWh)	Prezzo var	Prezzo minimo	Prezzo massimo	Volumi Tot. (MWh)	Volumi var	Acquisti SRG (MWh)	Vendite SRG (MWh)
Comparto AGS	55,15	8,0%	53,19	56,58	613.080	43,5%	613.080	11.160

MGP- Volumi (MWh) e Prezzi (€/MWh) andamento settimanale

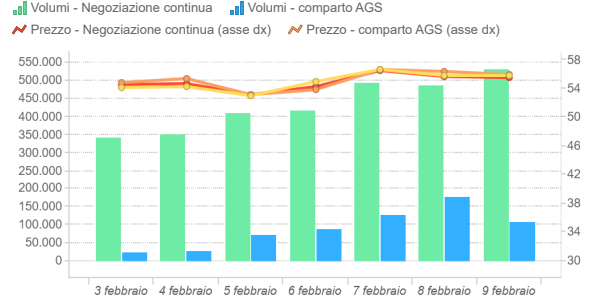

Mercato infragiornaliero (MI-GAS)

	Prezzo (€/MWh)	Prezzo var.	Prezzo minimo	Prezzo massimo	Volumi Tot. (MWh)	Volumi var
Negoziazione continua	54,80	7,3%	51,00	57,75	777.456	-27,8%

	Prezzo (€/MWh)	Prezzo var	Prezzo minimo	Prezzo massimo	Volumi Tot. (MWh)	Volumi Var	Acquisti SRG (MWh)	Vendite SRG (MWh)
Comparto AGS	-	-	-	-	0	-	0	0

MI - Volumi (MWh) e Prezzi (€/MWh) andamento settimanale

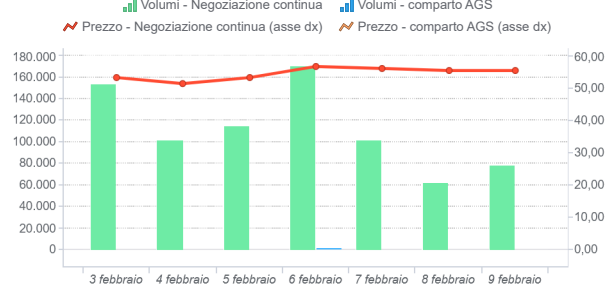

Mercato del gas in stoccaggio (MGS-GAS)

		Sett. 5	Sett. 6
Prezzo €/MWh (1)	Stogit	51,64	55,24
	Edison stoccaggio		
	Totale	51,64	55,24
Volumi MWh	Stogit	261.885	244.228
	Edison stoccaggio	0	0
	Totale	261.885	244.228
Attività SRG. MWh	Acquisti	186.887	164.825
	Bilanciamento (2)	186.887	164.825
	Altre finalità (3)		
	Vendite	57.378	58.783
	Bilanciamento (2)	57.378	58.783
Altre finalità (3)			

MGS-GAS andamento settimanale

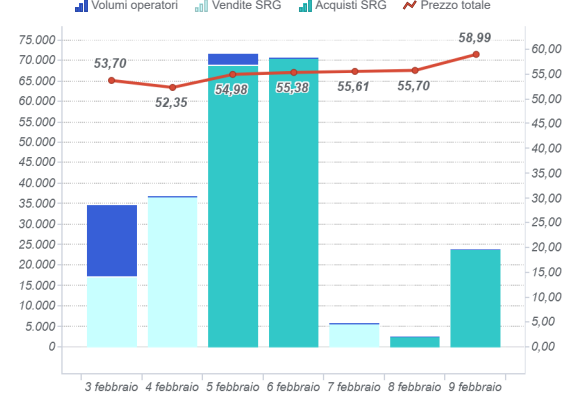

1) Il prezzo "Totale" è calcolato come media ponderata dei prezzi per i volumi complessivamente scambiati presso ciascun sistema di stoccaggio.

2) Per gestire in sicurezza eventuali scostamenti previsti tra immissioni e prelievi complessivi della rete ai sensi dell'art. 2.5 dell' Allegato A della delibera AEEGSI 312/2016/R/gas

3) Compravendite di gas in stoccaggio effettuate da Snam Rete Gas (SRG) diverse da "Bilanciamento"

Prezzi (€/MWh)

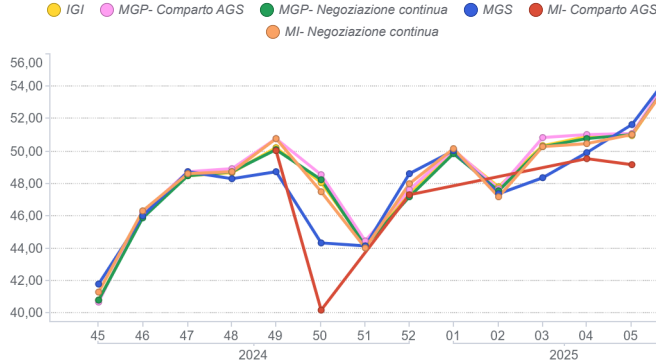

Volumi (MWh)

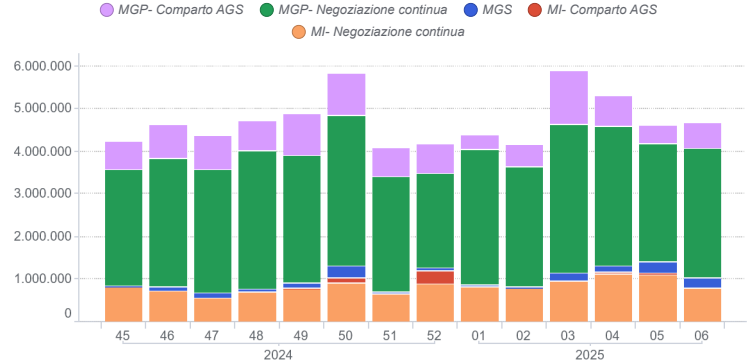

Mercato a termine (MT-GAS)

Prodotto	Prezzo minimo (€/MWh)	Prezzo massimo (€/MWh)	Prezzo di controllo*	Prezzo di controllo var. (%)	Negoziazioni	Volumi (MWh/g)	OTC Registrazioni	OTC Volume	Volumi Tot	Variazione %	Posizioni aperte (MWh)*	Posizioni aperte (MWh/g)*
BoM-2025-02			51,69		0,00	0,00	0,00	0,00	0,00		0,00	0,00
CY-2026			41,44		0,00	0,00	0,00	0,00	0,00		0,00	0,00
M-2025-03			51,82		0,00	0,00	0,00	0,00	0,00		0,00	0,00
M-2025-04			50,40		0,00	0,00	0,00	0,00	0,00		0,00	0,00
M-2025-05			51,99		0,00	0,00	0,00	0,00	0,00		0,00	0,00
Q-2025-02			51,51		0,00	0,00	0,00	0,00	0,00		0,00	0,00
Q-2025-03			51,79		0,00	0,00	0,00	0,00	0,00		0,00	0,00
Q-2025-04			49,80		0,00	0,00	0,00	0,00	0,00		0,00	0,00
Q-2026-01			46,10		0,00	0,00	0,00	0,00	0,00		0,00	0,00
SS-2025			52,75		0,00	0,00	0,00	0,00	0,00		0,00	0,00
WS-2025/2026			48,57		0,00	0,00	0,00	0,00	0,00		0,00	0,00

* Riferito all'ultima sessione di contrattazione della settimana