

Mercato del giorno prima (MGP-GAS)

	Prezzo (€/MWh)	Prezzo var.	Prezzo minimo	Prezzo massimo	Volumi Tot. (MWh)	Volumi var	Volumi prod. giornalieri	Volumi prod. WE
Negoziazione continua	42,10	-2,2%	38,60	43,95	3.197.208	-7,1%	2.282.184	915.024
Comparto AGS	42,43	-2,8%	40,96	42,99	613.608	-29,4%	597.552	63.336

MGP - Volumi (MWh) e Prezzi (€/MWh) andamento settimanale

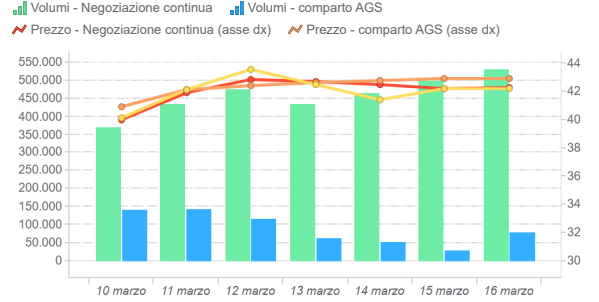

Mercato infragiornaliero (MI-GAS)

	Prezzo (€/MWh)	Prezzo var.	Prezzo minimo	Prezzo massimo	Volumi Tot. (MWh)	Volumi var	Acquisti SRG (MWh)	Vendite SRG (MWh)
Negoziazione continua	42,59	1,4%	41,00	47,00	887.496	11,6%		
Comparto AGS					0		0	0

MI - Volumi (MWh) e Prezzi (€/MWh) andamento settimanale

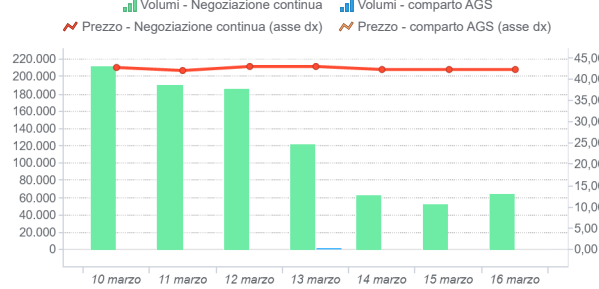

Mercato del gas in stoccaggio (MGS-GAS)

		Sett. 10	Sett. 11
Prezzo €/MWh (1)	Stogit	40,93	42,67
	Edison stoccaggio		
	Totale	40,93	42,67
Volumi MWh	Stogit	243.256	75.646
	Edison stoccaggio	0	0
	Totale	243.256	75.646
Attività SRG. MWh	Acquisti	60.690	48.238
	Bilanciamento (2)	60.690	48.238
	Altre finalità (3)		
	Vendite	175.414	20.512
	Bilanciamento (2)	175.414	20.512
Altre finalità (3)			

MGS-GAS andamento settimanale

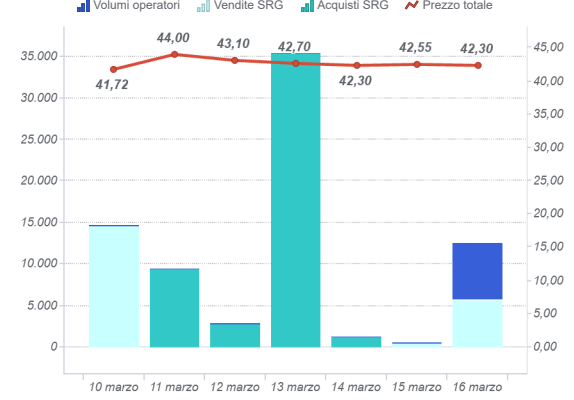

1) Il prezzo "Totale" è calcolato come media ponderata dei prezzi per i volumi complessivamente scambiati presso ciascun sistema di stoccaggio.

2) Per gestire in sicurezza eventuali scostamenti previsti tra immissioni e prelievi complessivi della rete ai sensi dell'art. 2.5 dell'Allegato A della delibera AEEGSI 312/2016/R/gas

3) Compravendite di gas in stoccaggio effettuate da Snam Rete Gas (SRG) diverse da "Bilanciamento"

Prezzi (€/MWh)

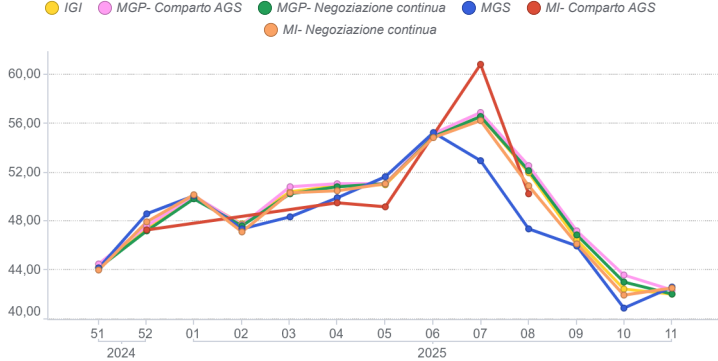

Volumi (MWh)

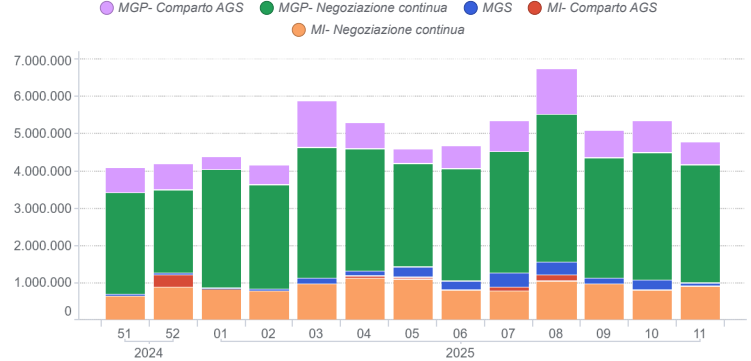

Mercato a termine (MT-GAS)

Prodotto	Prezzo minimo (€/MWh)	Prezzo massimo (€/MWh)	Prezzo di controllo*	Prezzo di controllo var. (%)	Negoziazioni	Volumi (MWh/g)	OTC Registrazioni	OTC Volume	Volumi Tot	Variazione %	Posizioni aperte (MWh)*	Posizioni aperte (MWh/g)*
BoM-2025-03			45,24		0,00	0,00	0,00	0,00	0,00	0,00	0,00	0,00
CY-2026			35,98		0,00	0,00	0,00	0,00	0,00	0,00	0,00	0,00
M-2025-04			40,70		0,00	0,00	0,00	0,00	0,00	0,00	0,00	0,00
M-2025-05			41,67		0,00	0,00	0,00	0,00	0,00	0,00	0,00	0,00
M-2025-06			41,51		0,00	0,00	0,00	0,00	0,00	0,00	0,00	0,00
Q-2025-02			41,82		0,00	0,00	0,00	0,00	0,00	0,00	0,00	0,00
Q-2025-03			40,90		0,00	0,00	0,00	0,00	0,00	0,00	0,00	0,00
Q-2025-04			42,26		0,00	0,00	0,00	0,00	0,00	0,00	0,00	0,00
Q-2026-01			40,17		0,00	0,00	0,00	0,00	0,00	0,00	0,00	0,00
SS-2025			42,62		0,00	0,00	0,00	0,00	0,00	0,00	0,00	0,00
WS-2025/2026			40,04		0,00	0,00	0,00	0,00	0,00	0,00	0,00	0,00

* Riferito all'ultima sessione di contrattazione della settimana